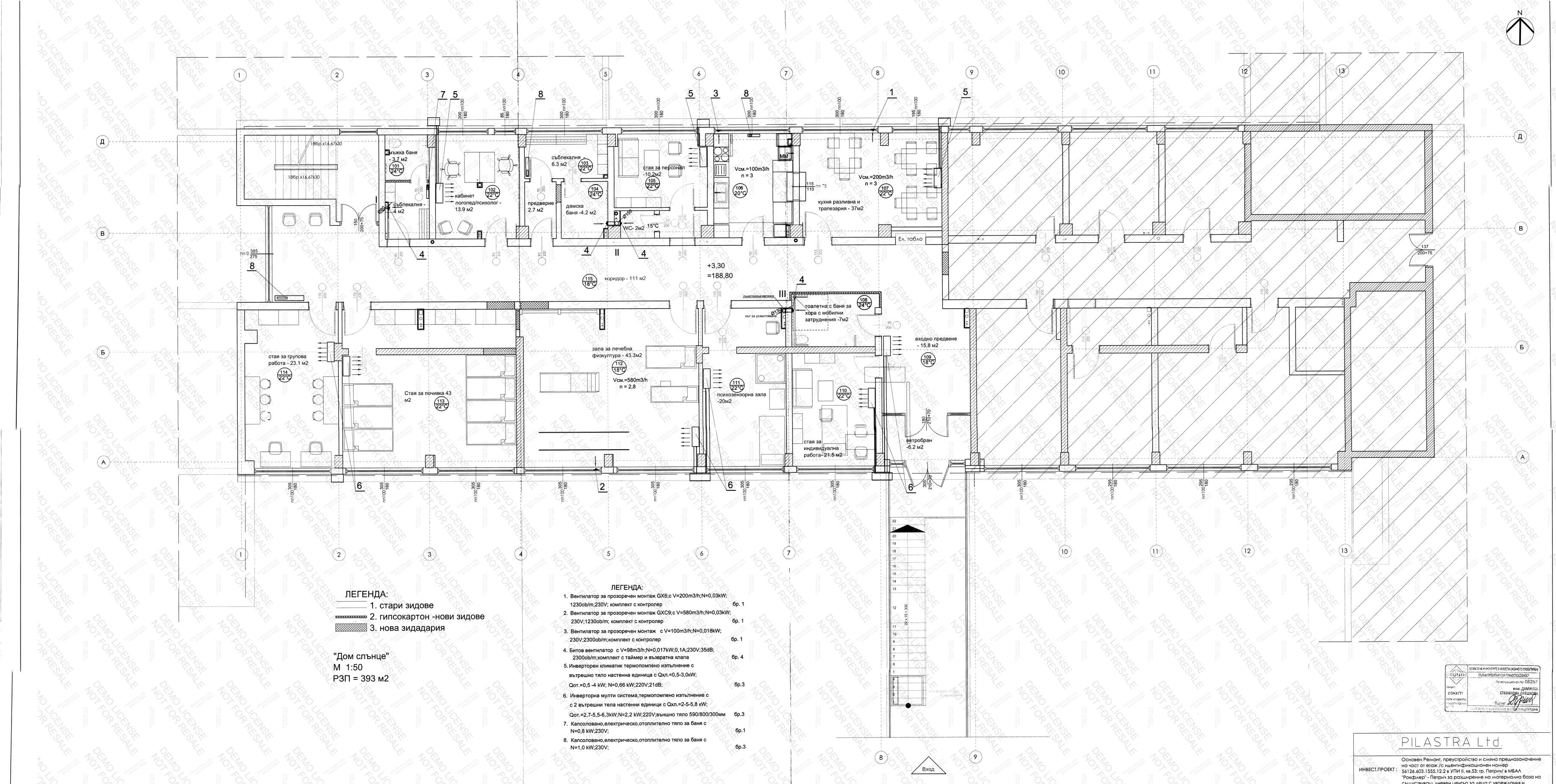

ЛЕГЕНДА:

1. стари зидове
2. гипсокартон -нови зидове
3. нова зидадария

"Дом слънце"
М 1:50
РЗП = 393 м2

ЛЕГЕНДА:

1. Вентилатор за прозоречен монтаж GX6;с V=200m3/h;N=0,03kW; 1230ob/m;230V; комплект с контролер бр. 1
2. Вентилатор за прозоречен монтаж GXC9;с V=580m3/h;N=0,03kW; 230V;1230ob/m; комплект с контролер бр. 1
3. Вентилатор за прозоречен монтаж с V=100m3/h;N=0,018kW; 230V;2300ob/m;комплект с контролер бр. 1
4. Битов вентилатор с V=98m3/h;N=0,017kW;0,1A;230V;35dB; 2300ob/m;комплект с таймер и възвратна клапа бр. 4
5. Инверторен климатик термопомпено изпълнение с вътрешно тяло настенна единица с Qхл.=0,5-3,0kW; Qот.=0,5 -4 kW; N=0,66 kW;220V;21dB; бр.3
6. Инверторна мулти система,термопомпено изпълнение с с 2 вътрешни тела настенни единици с Qхл.=2-5-5,8 kW; Qот.=2,7-5,5-6,3kW;N=2,2 kW;220V;външно тяло 590/800/300мм бр.3
7. Капсоловано,електрическо,отоплително тяло за баня с N=0,8 kW;230V; бр.1
8. Капсоловано,електрическо,отоплително тяло за баня с N=1,0 kW;230V; бр.3

ИНВЕСТ.ПРОЕКТ :	Основен Ремонт, преустройство и смяна предназначение на част от етаж /с идентификационен номер 56126.603.1555.12.2 в УПИ II, кв.53; гр. Петрич/ в МБАЛ "Рокфлер" - Петрич за разширение на материална база на съществуващ дневен център за деца с увреждания и изграждане на подход-пасарелка
ЧЕРТЕЖ :	Разпределение

ПРОЕКТАНТ:	инж. Д.Орешкова		ФАЗА: ТП
СЪГЛАСУВАЛИ: КОНСТРУКЦИИ:	инж. Н.Назми		ЧАСТ: ОВК:
ЕЛЕКТРО:	инж. К.Попова		
ПБ:	инж. Н.Назми		МАЩАБ: 1:50
ВиК:	инж. М. Атанасова		
АРХИТЕКТУРА	арх. Ралица Милева		2017
Верт.планир.:	инж. Б.Николов		
ПБЗ:	инж. Г.Караджова		Лист 1/2
ВЪЗЛОЖИТЕЛ:	Община Петрич		

DEMO LICENSE NOT FOR RESALE