



NIA DESIGN Ltd

София 1618
Ул. "Боряна" №52
Тел. 02 444 888 5

ОБЕКТ: ОБРЕДЕН ДОМ В УПИ VI, КВ. 178, ГР. ПЕТРИЧ

ЧАСТ: АРХИТЕКТУРНА

ФАЗА: РП

ВЪЗЛОЖИТЕЛ: ОБЩИНА ПЕТРИЧ

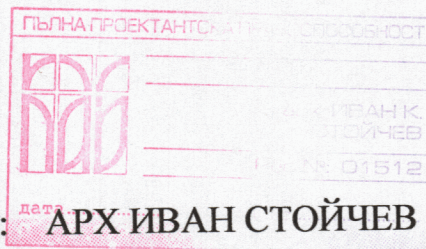
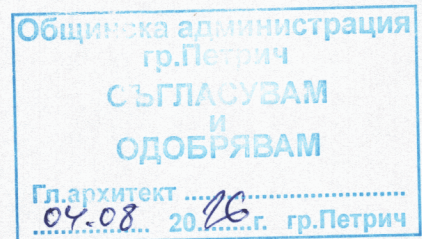

ПРОЕКТАНТ: ^{дата} АРХ ИВАН СТОЙЧЕВ

АРХ НИЯ СТОЙЧЕВА – ЕНЕВА 

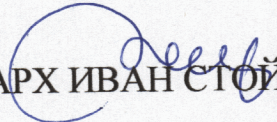
ВОДЕЩ ПРОЕКТАНТ: АРХ ИВАН СТОЙЧЕВ 

УПРАВИТЕЛ: АРХ ИВАН СТОЙЧЕВ 

МАРТ 2016 Г.

ОБЯСНИТЕЛНА ЗАПИСКА

ОТНОСНО ОБЕКТ: ОБРЕДЕН ДОМ В УПИ VI, КВ. 178, ГР. ПЕТРИЧ

ОБЩА ЧАСТ

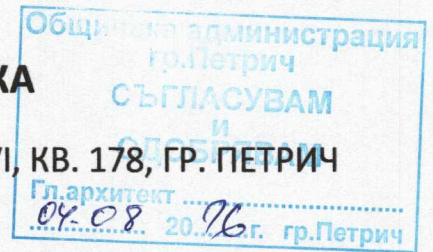

Целта на настоящата разработка е проектиране и изграждането на обреден дом за ритуали свързани с достойното изпращане и възпоменание на покойници на територията на гробищния парк.

Ритуалният дом е проектиран спазвайки следната нормативна уредба :

- Закон за устройство на територията
- Наредба №7 за ПНУОВТУЗ
- Наредба №4 за изграждане на достъпна среда
- Наредба №2 за ППКТСУТ
- Наредба № 1з – 1971 за СТПН
- Наредба №4 за обхват и съдържание на проектната документация и др.

Обекта е ситуиран в началото на парка непосредствено до централния вход. Същия отстои на 4 м от уличните регулации. Пешеходния и автомобилен достъп е от към ул. „Елтепе“. Пред сградата е оформено обширно тротоарно пространство застлано със здрава настилка от бетонови плочи. В северна посока се предвижда малка озеленена площ с пейки за изчакване. Непосредствено до нея е паркинга за леки коли обслужващ обредния дом и парка. В непосредствена близост се намира и гробищния храм „ Въведение Богородично“ изграден през 1935 г с дарителството на петричкия търговец Атанас Антикаджиев.

ФУНКЦИОНАЛНИ ВРЪЗКИ

Сградата е едноетажна без сутерен. Конструктивната система е монолитна с тухли, греди и ст. бетонова плоча. Влизането е от към ул. „Елтепе“. Разпределението следва концентрично навързани функционални групи, като основното ядро е голямата зала за погребални ритуали. Същата е оразмерена да побира около сто – сто и двадесет човека. Около нея е предвиден коридор който свързва централната зала с обслужващите помещения.

От двете страни на обширния вход се предвиждат две тоалетни – една от които е за инвалиди.

Достъпната среда в сградата се осъществява и посредством малка рампа.

В южната част на сградата се предвиждат две зали за провеждане на възпоменания и ритуали традиционно свързани с тях. Същите са достъпни и от страничния вход.

В северната част на сградата се предвижда един остъклен бокс за прощаване с поконика, вентилационно помещение, хладилна камера, лекарски кабинет и офис на управителя на гробищния парк. Предвижда се също един източен изход за извеждане на пакойниците.

Покрива на сградата е плосък. Голямата зала е повдигната и осветена базиликално. Повдигнатия покрив е с наклон от 10% .

СТРОИТЕЛНИ МАТЕРИАЛИ

Външните стени са тухлени с дебелина 25 см. Същите отвън се топлоизолират и измазват с мазилка на Баумит. Една част от вътрешните са също тухлени с дебелина 25 или 12 см. Върху тях се полага мазилка, шпакловка и фаянс в тоалетните и хладилната камера.

Външните стени се топлоизолират с дебелина 10 см, а бетоновия цокъл е с топлоизолация 6 см. Облицовката на външния цокъл е гранитогрес.

Пода е стоманобетонен с настилка също от гранитогрес. Под бетонната настилка полагаме хидроизолация, и топлоизолация с дебелина 6 см в еднометровата ивица по външния контур на сградата.

Покрива на по – ниското тяло е плосък и е защитен както следва:

- Ст. бетонова плоча
- Бетон за наклон
- Теплоизолация
- Армирана циментова замазка
- Хидроизолация.
- Отводняването е вътрешно.

Базиликално повдигнатия покрив е обшит отгоре с дъсчена обшивка и медна ламарина. Олуците и водосточните тръби от малкия покрив към голямия са също медни.

Двукрилите врати са алуминиеви с прекъснат термомост. Вътрешните са дървени с табли.

Прозорците са алуминиеви с прекъснат термомост и трикамерен стъклопакет.

АРХИТЕКТУРЕН ОБРАЗ

Въпреки съвременния си архитектурен образ, сградата е решена като базиликална ротонда характерна и носи белезите на рано християнските култови сгради. Поради разчленения обем същата се вписва в околната застройка на съществуващия храм и парковата среда.

Застроената квадратура на обекта е 385,00 кв м

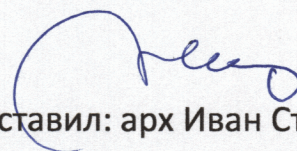

Съставил: арх Иван Стойчев

КОЛИЧЕСТВЕНА СМЕТКА - АРХИТЕКТУРНА ЧАСТ

Обект: Обреден дом в гробищен парк

кв.178, гр. Петрич, община Петрич

Инвеститор: Община Петрич

	Наименование на вида СМР	Мярка	Общо к-во	Количества за отделните етажни нива			
				сграда	купол	ед. Цена	Стойност
I ЗИДАРСКИ РАБОТИ							
I. 1	Стена от тухл. зидария - 25 см /външна/ на вароциментов р-р	m3	37,00	37,00	0,00		
I. 2	Стена от тухл. зидария - 25 см /вътрешна/ на вароциментов р-р	m3	33,70	33,70	0,00		
I. 3	Стена от тух. зидария- 12см на вароциментов р-р	m3	77,00	77,00	0,00		
I.4	Обзидане ревизионна шахта WC с гипскартон 1.5см	m2	8,00	8,00	0,00		
II МАЗИЛКИ							
II. 1	Варова мазилка по тухл. стени- вътрешна /вкл. страници/	m2	565,50	565,50	0,00		
II.2	Мазилка по бетонови стени с турбозол до 1.5см	m2	66,50	66,50	0,00		
II.3	Мазилка по бетонови тавани с турбозол до 1.5см	m2	327,80	327,80	0,00		
II.4	Окачени тавани от гипсокартон касетиран	m2	76,80	76,80	0,00		
I.5	Фаянс по стени до 2.00м	m2	50,00	50,00	0,00		
III БОЯДЖИЙСКИ РАБОТИ							
III.1	Варова мазилка по тухлени стени	m2	565,50	565,50	0,00		
III.2	Гипсова шпакловка върху мазилка по бетонови стени	m2	72,00	72,00	0,00		
III.3	Шпакловка по мазилка по бетонови тавани	m2	347,00	347,00	0,00		

III.4	Трикратно латекс по стени и тавани - включ. грунд	m2	985,00	985,00	0,00
IV ФАСАДИ					
IV.1	Топлоизолация от 10 см от минерална вата по тухлени стени см.включ.фасадно скеле	m2	210,00	210,00	0,00
IV.2	Топлоизолация по бетонови стени от мин вата с дебелина 10 см	m2	75,00	75,00	0,00
IV.3	Силикатна фасадна мазилка "Баумит"	m2	280,00	280,00	0,00
IV.4	Облицовка цокъл от камък - 2см.	m2	50,00	50,00	0,00
IV.5	Топлоизолация цокъл-10см.	m2	50,00	50,00	0,00
V ПАРАПЕТИ					
V.1	Декоративен парапет - външен ИНОКС /по арх. детайл/	m2	16,00	16	0,00
VI НАСТИЛКИ					
VI.1	Гранитогрес	m2	215,80	215,80	0,00
VI.2	Ламинат 1.4см /вкл. Подложка/	m2	40,00	40,00	0,00
VI.3	Мразоустойчив гранитогрес /външна тераса/	m2	48,00	48,00	0,00
VI.4	Первази гранитогрес	m2	32,00	32,00	0,00
VI.5	PVC первази	m2	32,00	32,00	0,00
VI.6	Циментова замазка 4см /вкл. Мрежа/	m2	310,00	310,00	0,00
VI.7	Лепило	m2	310,00	310,00	0,00
VI.8	Хидроизолация	m2	340,00	340,00	0,00
VI.9	Топлоизолация-6см.	m3	310,00	310,00	0,00
VI.10	Трамбован чакъл	m3	9,00	9,00	0,00
VI.11	Уплътнен чакъл между фундаменти	m3	5,00	5,00	0,00
VI.12	Лайсни при смяна на настилка	m1	15,00	15,00	0,00
VI.13	Ръбоохранителни метални лайсни	m1	15,00	15,00	0,00

VII ИЗОЛАЦИИ						
VII.2	Хидроизолация - основи	мушама 2 пласта	m2	42,00	42,00	0,00
VIII ПОКРИВНИ РАБОТИ						
КУПОЛ						
VIII.1	Обшивка от медна ламарина на двоен фалц		m2	112,00	0,00	112,00
VIII.2	Дъсчена обшивка		m2	112,00	0,00	112,00
VIII.3	Топлоизолация мин вата 12см		m2	100,00	0,00	100,00
VIII.4	Дървени ребра 8/10		m2	100,00	0,00	100,00
VIII.8	Олуци от медна ламарина		m1	35,00	0,00	35,00
VIII.9	Водосточни тръби от медна ламарина		m1	26,00	0,00	26,00
VIII.10	Водосточни казанчета от медна ламарина		бр	4	0,00	4
ПЛОСЪК ПОКРИВ						
VIII.11	Два пласта хидроизолация		m2	414,50	0,00	414,50
VIII.12	Армирана цим. Замазка 5см		m2	295,00	0,00	295,00
VIII.13	Пароизолация		m2	414,50	0,00	414,50
VIII.14	Гланцирана цим. Замазка		m2	295,00	0,00	295,00
VIII.15	Бетон за наклон		m3	15,00	0,00	15,00
VIII.16	Казанчета		бр	4	0	4
VIII.17	Топлоизолация мин вата 12см		m2	295	0	0,00
IX ДОГРАМА						
ДОСТАВКА И МОНТАЖ						
IX.1	Трикамерна алуминиева фасадна дограма с прекъснат термомост и стъклопакет с К-стъкло отвътре					
	70/70 см		бр	12	12	0
	90/160 см		бр	8	8	0
	220/70 см		бр	12	12	0
	80/60 см		бр	16	0	16
	180/210 см двукрила врата		бр	4	4	0

МОНТАЖ	m2	70,00			
ИНТЕРИОРНИ ВРАТИ					
70/200 см	бр	3	3	0	
90/200 см	бр	5	5	0	
100/200 см	бр	2	2	0	
180/200 см	бр	4	4	0	
МОНТАЖ	m2	31,60			
Всичко по част "Архитектура"					

Дата: 03.2016

СЪСТАВИЛ: 
арх. техн. В. Кличева

ЗАСТРАХОВАТЕЛНА ПОЛИЦА №
Застраховка "Професионална отговорност на участниците в проектирането и строителството"

На основание Въпросник/предложение и съгласно Общите условия на застраховка "Професионална отговорност на участниците в проектирането и строителството" при платена застрахователна премия ЗАД "Армеец" приема да застрахова професионалната отговорност на:

Застрахован: НИЯ Дизайн ЕООД, София, кв. Овча Купел, ул. Рачка № 24, ет.2, ап.4, ЕИК: 131390268

(трите имена/фирма, адрес, телефон, факс, ЕГН/ЕИК)

Представяван от: Иван Костадинов Стойчев- Управител

(трите имена, длъжност)

Професионална дейност: Проектант Консултант А Консултант Б Строител Лице, упражняващо строителен надзор

Консултант А: консултант, извършващ оценка за съответствието на инвестиционните обекти

Консултант Б: консултант, извършващ строителен надзор

Лице, упражняващо технически контрол

Застрахователно покритие: Клауза А - за всички обекти по чл. 171 от ЗУТ

Клауза Б - само за един обект по чл. 173 ал.1 от ЗУТ

Строителен обект:

(само за Клауза Б)

(наименование и адрес)

Лимити на отговорност (в лева)	Дейност 1:	Дейност 2:	Дейност 3:
Лимит за едно събитие, в т.ч.:	50 000		
лимит за имуществени вреди			
лимит за неимуществени вреди			
лимит за едно увредено лице			
Общ лимит на отговорност	100 000		

Самоучастие на застрахования:

Срок на застраховката: 12 месеца от 00.00 часа на 24.04.2015 до 24.00 часа на 23.04.2016

Ретроактивна дата: _____ год.

Застраховката влиза в сила не по-рано от 00.⁰⁰ часа на деня, следващ постъпването на застрахователната премия или първата вноска от нея (при разсрочено плащане) в брой или по банков път по сметката на Застрахователя.

Застрахователна премия: 100.00 лева; 2%ЗДЗП: 2.00 лева; ОБЩО ДЪЛЖИМА СУМА: 102.00 лева.

словом: Сто и два лв.

Начин на плащане: еднократно разсрочено в брой по банков път

Вноска / Падеж	I-ва/20..... г.	II-ра/20..... г.	III-та/20..... г.	IV-та/20..... г.
Премия, лв:				
2% ЗДЗП в лв:				
Обща сума в лв:				

В случаите на разсрочено плащане вноските от застрахователната премия се плащат в срока, посочен в Полицията. При неплащане на разсрочена вноска от застрахователната премия застрахователният договор се прекратява в 24,00 часа на петнадесетия ден от датата на падежа на неплатената разсрочена вноска.

Дата и място на издаване на полицата: 23.04.2015 год. гр. София

Настоящата Полица, Въпросник/предложението, Общите условия за застраховка "Професионална отговорност на участниците в проектирането и строителството", всички Добавъци и други придружаващи документи са неразделна част от застрахователния договор.

Застрахователен посредник: Бул Брокер ООД, код: 55090328

(трите имена, код)

Получих Общите условия на застраховка "Професионална отговорност на участниците в проектирането и строителството", запознах се с тях и заявявам, че ги приемам.

Застрахован:

(подпис и печат)

Застраховател:

(подпис и печат)

КАМАРА НА АРХИТЕКТИТЕ В БЪЛГАРИЯ

УДОСТОВЕРЕНИЕ

за пълна проектантска правоспособност

архитект

Иван Костадинов Стойчев

регистрационен номер 01512

валидност: 01/01/2016 – 31/12/2016

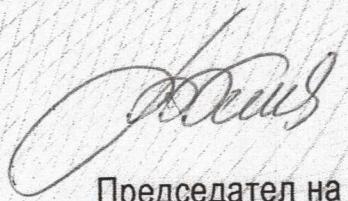

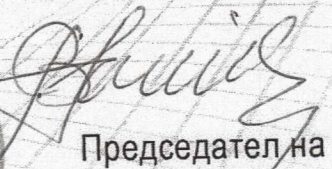
Председател на КР
арх. Весела Георгиева

Председател на УС
арх. Владимир Дамянов

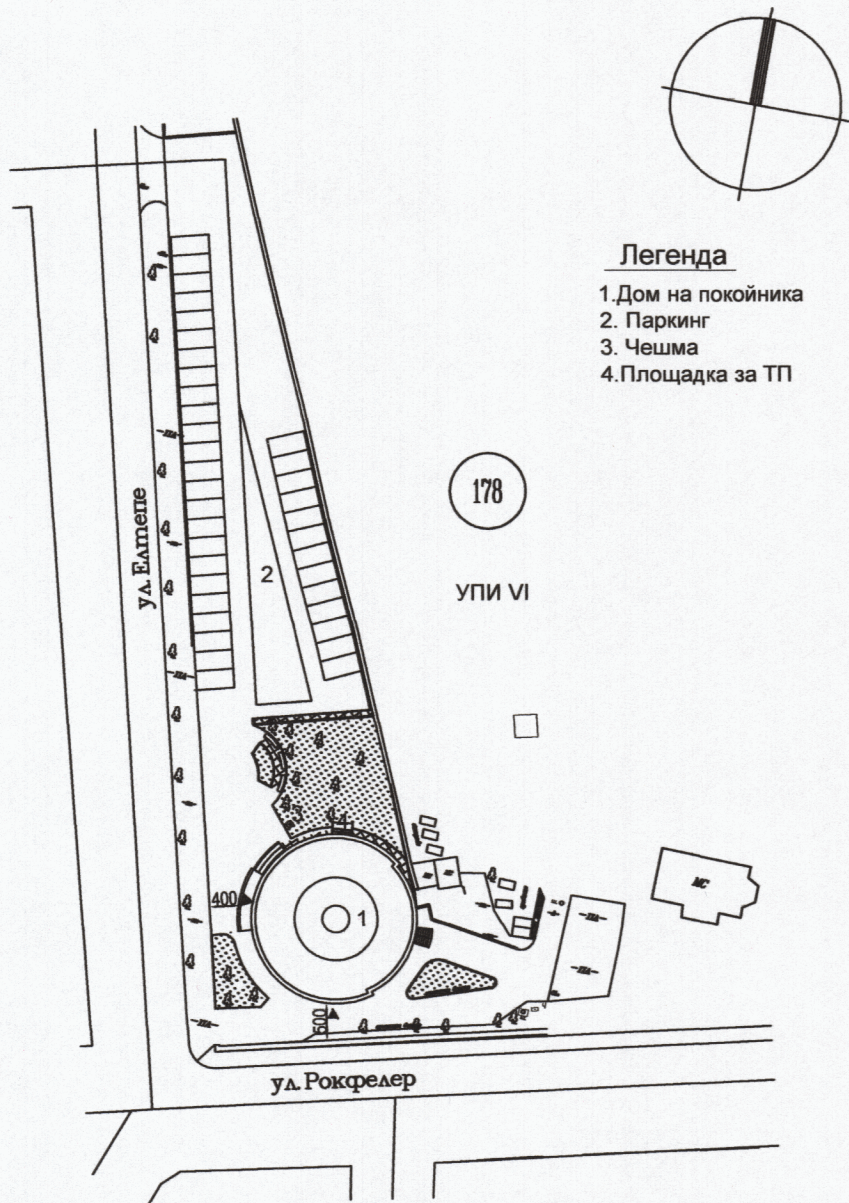

място за личен печат и подпис

Архитектите с пълна проектантска правоспособност, вписани в регистъра на Камарата на архитектите в България, в съответствие с придобитата проектантска квалификация могат да предоставят проектантски услуги в областта на устройственото планиране и инвестиционното проектиране без ограничения по вид и размер, да договарят участие в инженеринг на строежи и да упражняват контрол по изпълнението на проектите им. (чл.7, ал.7, изр.1 от ЗКАИИП)
Архитектите с пълна проектантска правоспособност, към гореописаните проекти могат да изработват и „Генерален план“, „Интериор и дизайн“, „Благоустройство“, „Пожарна безопасност“, „План за безопасност и здраве“, „Енергийна ефективност“, „План за управление на строителните отпадъци“ и други в съответствие с придобитата им професионална квалификация.



Легенда

- 1. Дом на покойника
- 2. Паркинг
- 3. Чешма
- 4. Площадка за ТП

Ситуация М 1:1000

 NIA DESIGN Ltd.		
ИНВЕСТ. ПРОЕКТ : Обреден дом в гробищен парк УПИ VI, кв. 178 , гр. Петрич, община Петрич		
ЧЕРТЕЖ : Ситуация		
ПРОЕКТАНТИ:	арх.Иван Стойчев <i>дата</i> арх.Ния Стойчева - Енева	
СЪГЛАСУВАЛИ	КОНСТРУКЦИИ: инж.Д.Караколев ЕЛЕКТРО: инж.Д.Иванова Оив: инж.Ц.Бъчварова ПБ: арх.Иван Стойчев Вик: инж.М.Атанасова ПБЗ: инж.Г.Караджова Верт. планировка: инж.М.Цветков	ФАЗА РП ЧАСТ АРХИТЕКТУРА МАЩАБ 1:1000 Март 2016 Лист 1
	ВЪЗЛОЖИТЕЛ: Община Петрич	
	Водещ проектант: арх.Иван Стойчев	

№	помещение :	под :	стени :	таван :	площ :
1	зала	гранитогрес	латекс	латекс	85.8 кв.м.
2	обходен коридор	гранитогрес	латекс	окачен	62.7 кв.м.
3	тоалетна-инвалиди	гранитогрес	фаянс	окачен	6 кв.м.
4	зала за почерпка	гранитогрес	латекс	латекс	26 кв.м.
5	аварен изход	гранитогрес	латекс	латекс	5 кв.м.
6	зала за почерпка	гранитогрес	латекс	латекс	38 кв.м.
7	фоайе-изход	гранитогрес	латекс	латекс	13 кв.м.
8	офис	ламинат	латекс	латекс	15.4 кв.м.
9	лекарски кабинет	ламинат	латекс	латекс	15.4 кв.м.
10	хладилна камера	дим. замаска	фаянс	латекс	13 кв.м.
11	климатиз. и отопл.	дим. замаска	латекс	латекс	11 кв.м.
12	бокс	гранитогрес	латекс	латекс	10 кв.м.
13	санитарен възел	гранитогрес	фаянс	окачен	8.1 кв.м.
14	вход	гранитогрес			17 кв.м.
15	изход	гранитогрес			13 кв.м.

Забележка :

- Всички отклонения и промени в проекта да се съгласуват с инвеститора и проектанта
- Всички цветове в обекта да се съгласуват с проектанта
- Топлоизолацията се полага на местата определени в съответните чертежи
- Размерите на носещите конструктивни елементи да се гледат от конструктивните чертежи.
- Височините на балконски парапети, врати и прозорци са отбелязани в чертежите и се отчитат от готов под.

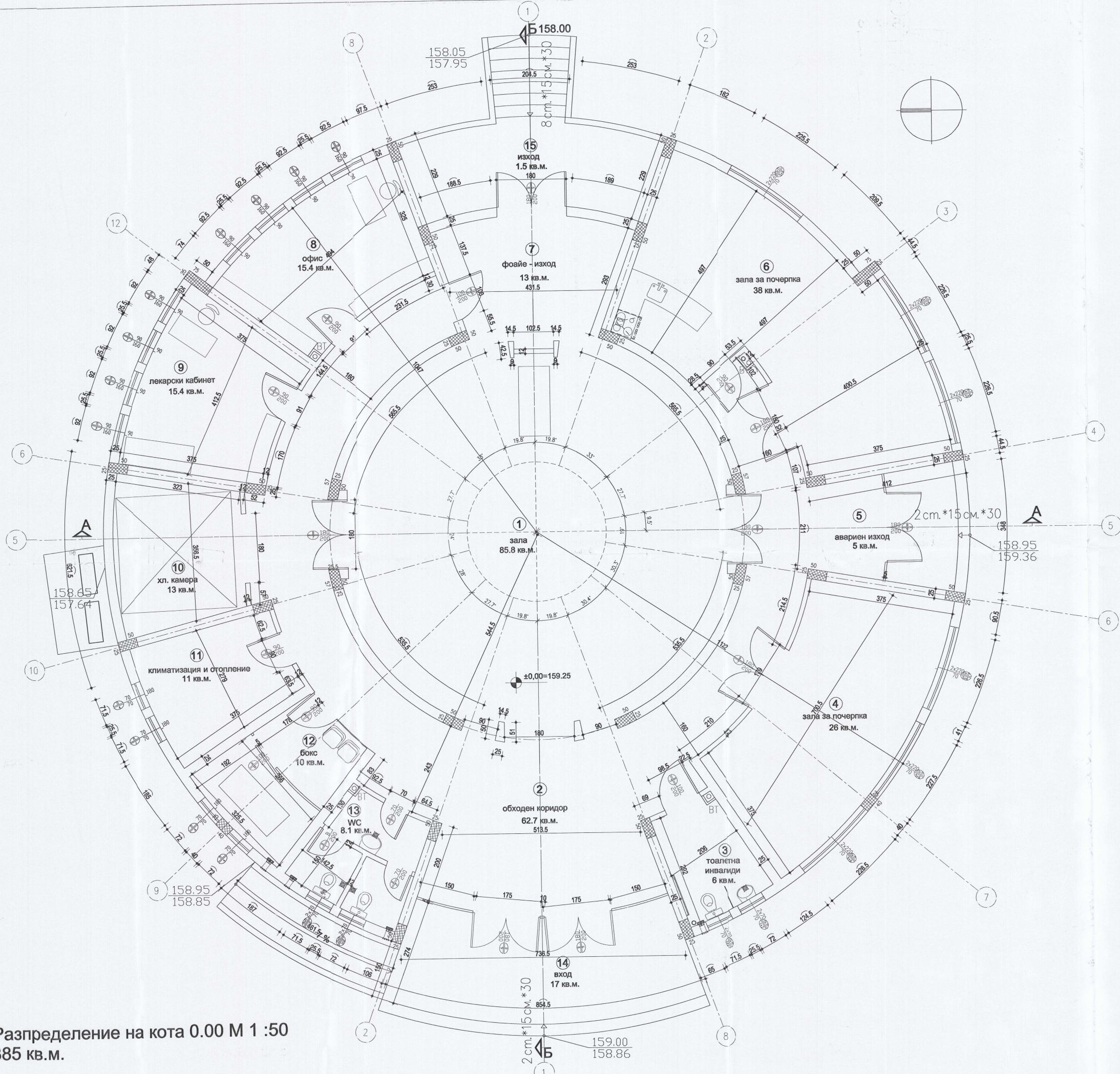

Разпределение на кота 0.00 М 1 :50
385 кв.м.

Общинска администрация
град Петрич
СЪГЛАСУВАМ
ОДОБЯВАМ
01.08.2016 г. гр.Петрич

NIA DESIGN Ltd.

ИНВЕСТ.ПРОЕКТ : Обреден дом в гробищен парк УПИ VI, кв. 178 ,
гр. Петрич, община Петрич

ЧЕРТЕЖ : Разпределение

ПРОЕКТАНТИ:	арх.Иван Стойчева арх.Ния Стойчева - Енева	ФАЗА РП
КОНСТРУКЦИИ:	инж.Д.Карасолев	ЧАСТ АРХИТЕКТУРА
ЕЛЕКТРО:	инж.Д.Иванова	
ОВВ:	инж.Ц.Бичварова	
ПБ:	арх.Иван Стойчева	МАЩАБ 1:50
ВМС:	инж.М.Атанасова	
ПБЗ:	инж.Г.Карасолева	
Верг. планировка:	инж.М.Цетков	Март 2016
ВЪЗЛОЖИТЕЛ:	Община Петрич	Лист 2
Водещ проектант:	арх.Иван Стойчев	

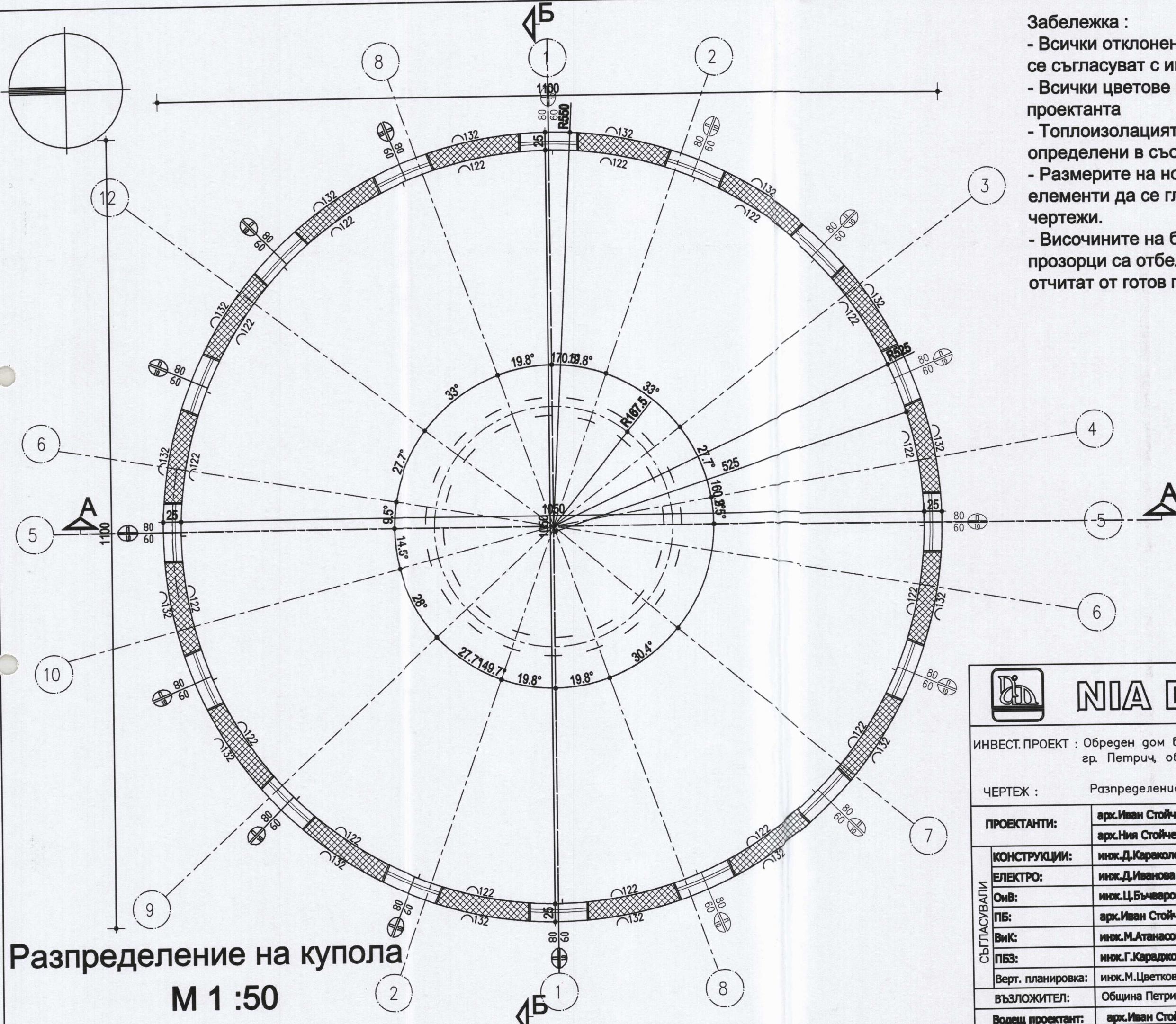

- Забележка :**
- Всички отклонения и промени в проекта да се съгласуват с инвеститора и проектанта
 - Всички цветове в обекта да се съгласуват с проектанта
 - Топлоизолацията се полага на местата определени в съответните чертежи
 - Размерите на носещите конструктивни елементи да се гледат от конструктивните чертежи.
 - Височините на балконски парапети, врати и прозорци са отбелязани в чертежите и се отчитат от готов под.

Общинска администрация
гр.Петрич
СЪГЛАСУВАМ
И
ОДОБРЯВАМ
Гл.архитект
07.08.2016 г. гр.Петрич

Разпределение на купола
М 1 :50

 NIA DESIGN Ltd.		
ИНВЕСТ.ПРОЕКТ : Обреден дом в гробищен парк,УПИ VI,кв. 178 , гр. Петрич, община Петрич		
ЧЕРТЕЖ : Разпределение на купола		
СЪГЛАСУВАЛИ	ПРОЕКТАНТИ: арх.Иван Стойчев арх.Ния Стойчева - Енева	ФАЗА РП
	КОНСТРУКЦИИ: инж.Д.Караколев	ЧАСТ АРХИТЕКТУРА
	ЕЛЕКТРО: инж.Д.Иванова	
	ОиВ: инж.Ц.Бъчварова	МАЩАБ 1:50
	ПБ: арх.Иван Стойчев	
	ВИК: инж.М.Атанасова	
	ПБЗ: инж.Г.Караджова	Март 2016
Верт. планировка: инж.М.Цветков		
ВЪЗЛОЖИТЕЛ: Община Петрич	Водещ проектант: арх.Иван Стойчев	Лист 3

- Забележка :**
- Всички отклонения и промени в проекта да се съгласуват с инвеститора и проектанта
 - Всички цветове в обекта да се съгласуват с проектанта
 - Топлоизолацията се полага на местата определени в съответните чертежи
 - Размерите на носещите конструктивни елементи да се гледат от конструктивните чертежи.
 - Височините на балконски парапети, врати и прозорци са отбелязани в чертежите и се отчитат от готов под.

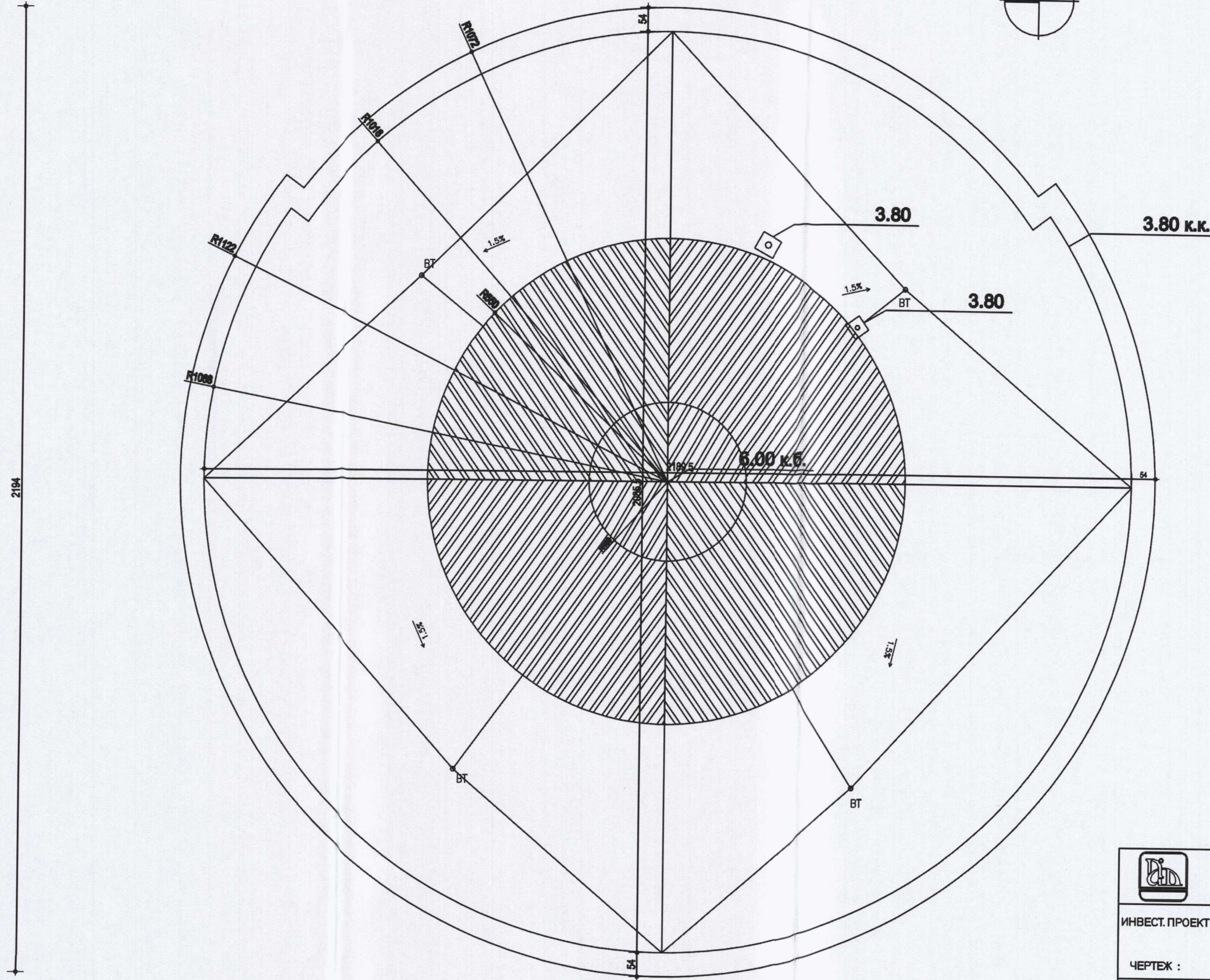
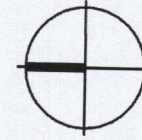

Общинска администрация
гр.Петрич
СЪГЛАСУВАМ
И
ОДОБРЯВАМ
Гл.архитект
09.08.2016 г. гр.Петрич

План на покрив М 1 :100



NIA DESIGN Ltd.

ИНВЕСТ. ПРОЕКТ : Обреден дом в гробищен парк УПИ VI, кв. 178 ,
гр. Петрич, община Петрич

ЧЕРТЕЖ : План на покрив дата подготвено

СЪГЛАСУВАЛИ	ПРОЕКТАНТИ:	арх.Иван Стойчев арх.Иван Стойчев - Бивше	ФАЗА РП
	КОНСТРУКЦИИ:	инж.Д.Карамелиев	ЧАСТ АРХИТЕКТУРА
	ЕЛЕКТРО:	инж.Д.Иванова	
	ОВВ:	инж.Ц.Бичварова	МАЩАБ 1:100
	ПЕ:	арх.Иван Стойчев	
	ВМС:	инж.М.Атанасова	
	ПЕЗ:	инж.Г.Карамелиев	Март 2016 Лист 4
	Верт. планировка:	инж.М.Цветаев	
	БЪЗЛОЖИТЕЛ:	Община Петрич	
	Водещ проектант:	арх.Иван Стойчев	

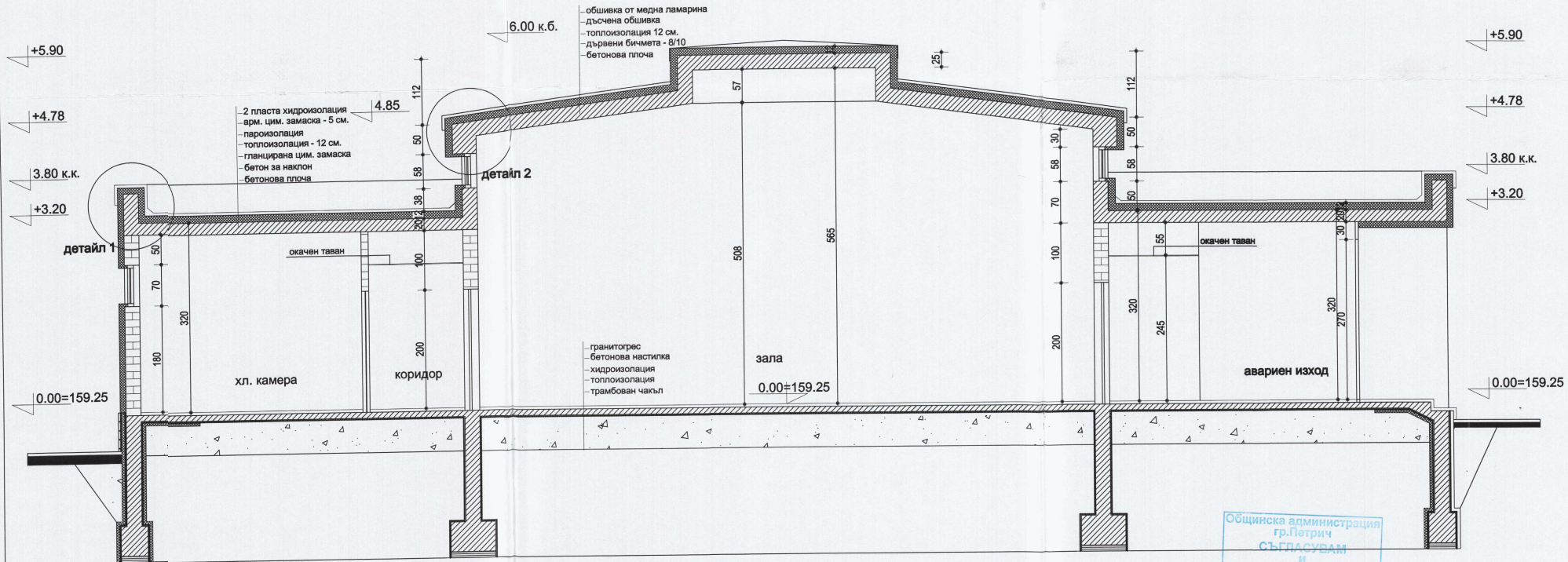

Общинска администрация
гр.Петрич
СЪГЛАСУВАМ
И
ОДОБРЯВАМ
07.08.2016 г. гр.Петрич

M 1:50 Разрез А-А

Забележка :

- Всички отклонения и промени в проекта да се съгласуват с инвеститора и проектанта
- Всички цветове в обекта да се съгласуват с проектанта
- Топлоизолацията се полага на местата определени в съответните чертежи
- Размерите на носещите конструктивни елементи да се гледат от конструктивните чертежи.
- Височините на балконски парапети, врати и прозорци са отбелязани в чертежите и се отчитат от готов под.



NIA DESIGN Ltd.

ИНВЕСТ.ПРОЕКТ : Обреден дом в арибишен парк УПИ VI,кв. 178 ,
гр. Петрич, община Петрич

ЧЕРТЕЖ : Разрез А-А

СЪГЛАСОВАНИ	ПРОЕКТАНТИ:	арх.Иван Стойчев арх.Ния Стойчева - Енева	[Signature]	ФАЗА	РП		
	КОНСТРУКЦИИ:	инж.Д.Караколев		[Signature]	ЧАСТ	АРХИТЕКТУРА	
	ЕЛЕКТРО:	инж.Д.Иванова	[Signature]		МАЩАБ	1:50	
	Оиб:	инж.Ц.Бъчварова			[Signature]	Март	2016
	ПБ:	арх.Иван Стойчев		[Signature]		Лист	5
	ВиК:	инж.М.Атанасова				[Signature]	
ПБЗ:	инж.Г.Караджова						
Верг. планировка:	инж.М.Цветков						
ВЪЗЛОЖИТЕЛ:	Община Петрич						
Водещ проектант:	арх.Иван Стойчев						

- Забележка :**
- Всички отклонения и промени в проекта да се съгласуват с инвеститора и проектанта
 - Всички цветове в обекта да се съгласуват с проектанта
 - Топлоизолацията се полага на местата определени в съответните чертежи
 - Размерите на носещите конструктивни елементи да се гледат от конструктивните чертежи.
 - Височините на балконски парапети, врати и прозорци са отбелязани в чертежите и се отчитат от готов под.

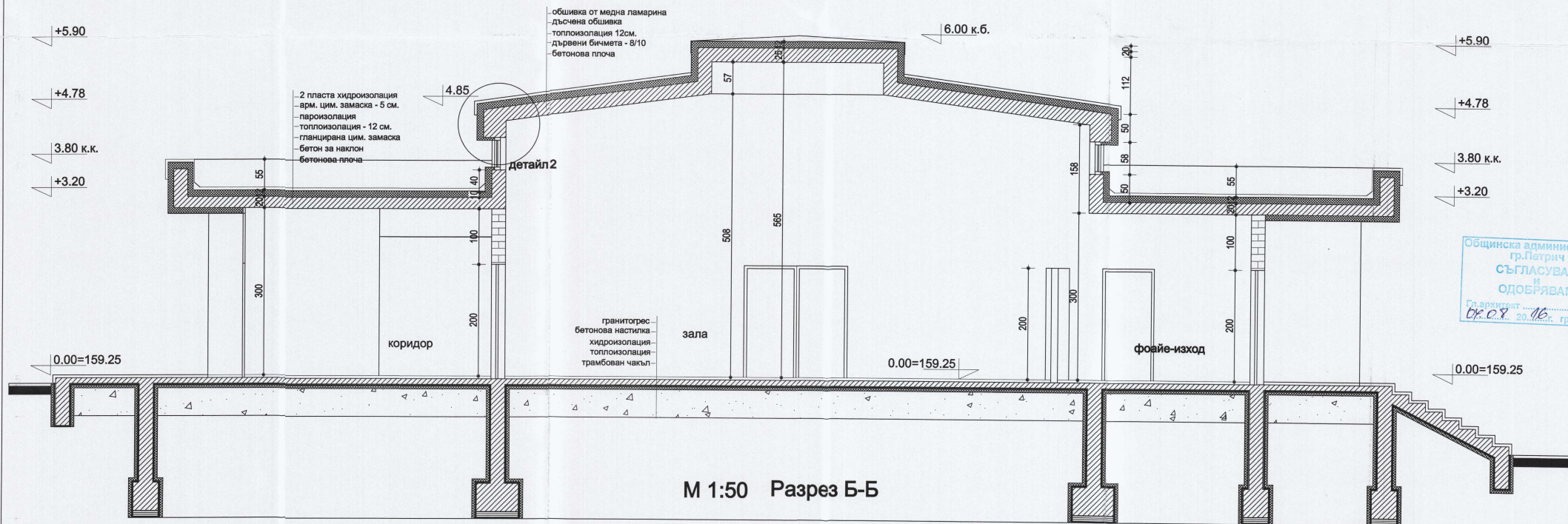



Общинска администрация
гр.Петрич
СЪГЛАСУВАМ
И
ОДОБРЯВАМ
Гл.архитект
07.07.2016 г. гр.Петрич

 NIA DESIGN Ltd.		
ИНВЕСТ. ПРОЕКТ : Обреден дом в гробищен парк УПИ VI, к.б. 178 , ар. Петрич, община Петрич		
ЧЕРТЕЖ : Разрез Б-Б		
ПРОЕКТАНТИ:	арх.Иван Стойчев арх.Ния Стойчева - Енева	ФАЗА РП
КОНСТРУКЦИИ:	инж.Д.Караколев	ЧАСТ АРХИТЕКТУРА
ЕЛЕКТРО:	инж.Д.Иванова	
ОиВ:	инж.Ц.Бичварова	
ПБ:	арх.Иван Стойчев	МАЩАБ 1:50
ВиК:	инж.М.Атанасова	
ПБЗ:	инж.Г.Караджова	
Верг. планировка:	инж.М.Цветков	Март 2016
ВЪЗЛОЖИТЕЛ:	Община Петрич	
Водещ проектант:	арх.Иван Стойчев	Лист 6

- Забележка :
- Всички отклонения и промени в проекта да се съгласуват с инвеститора и проектанта
 - Всички цветове в обекта да се съгласуват с проектанта
 - Топлоизолацията се полага на местата определени в съответните чертежи
 - Размерите на носещите конструктивни елементи да се гледат от конструктивните чертежи.
 - Височините на балконски парапети, врати и прозорци са отбелязани в чертежите и се отчитат от готов под.

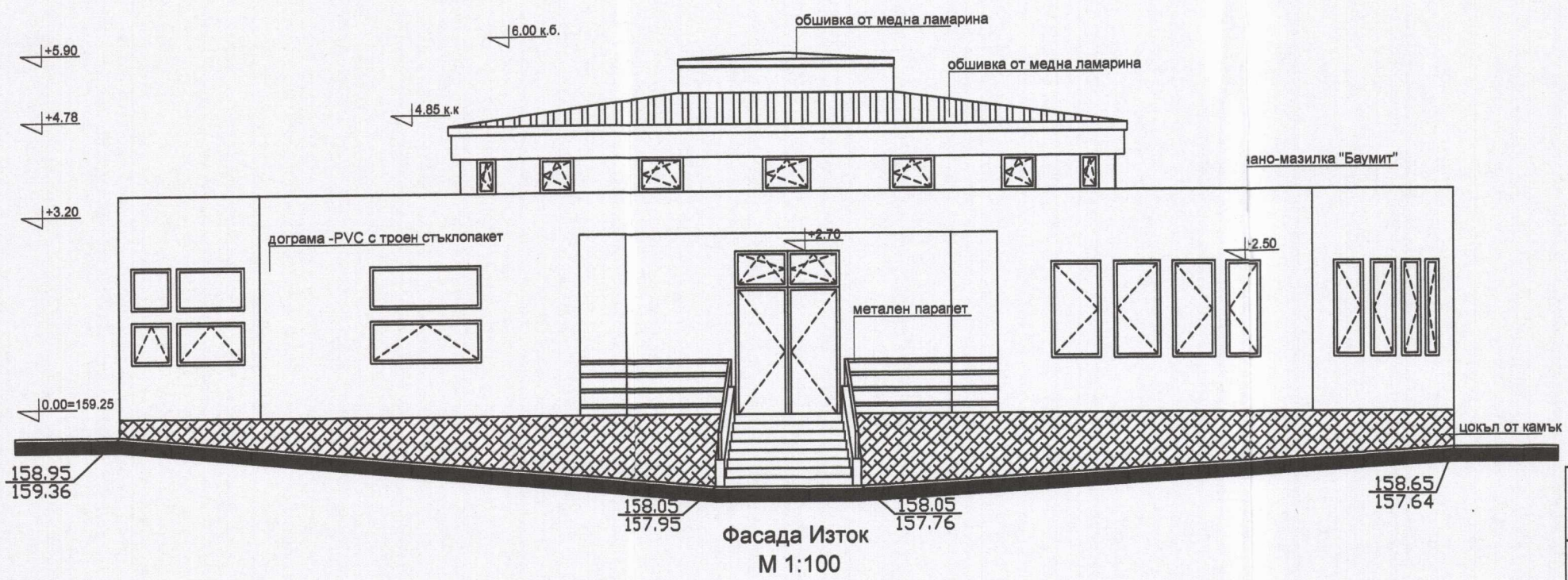
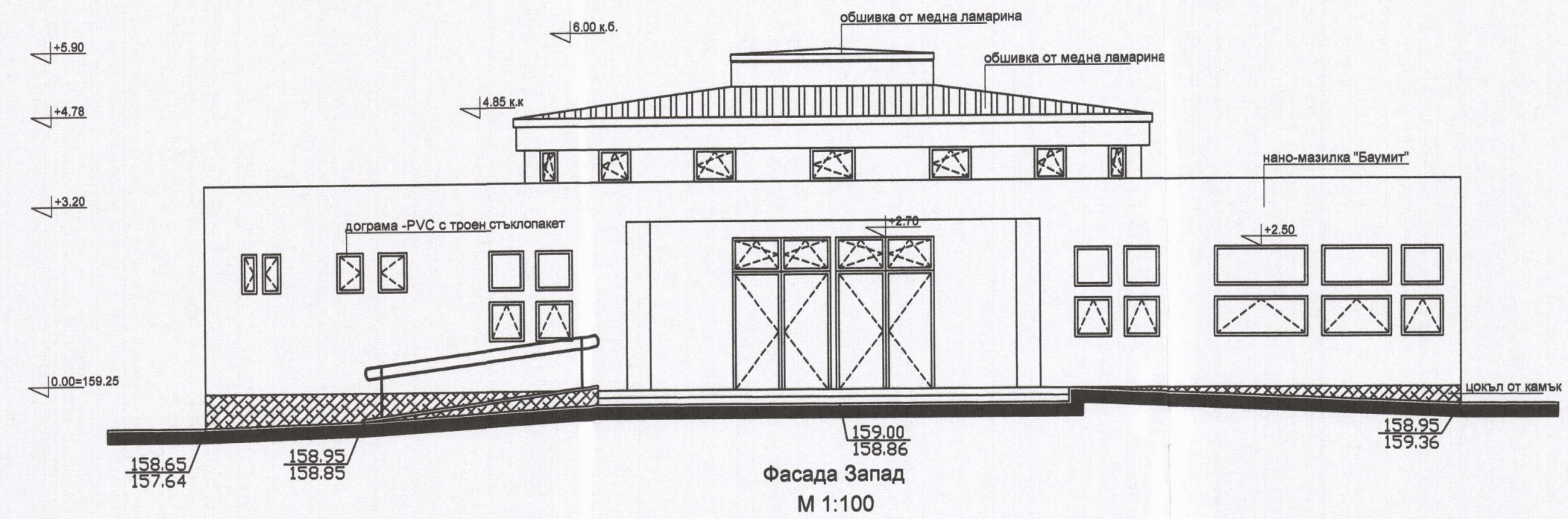
Общинска администрация
гр.Петрич
СЪГЛАСУВАМ
И
ОДОБРЯВАМ
Гл.архитект
04.08.2016 г. гр.Петрич

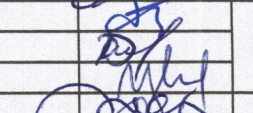
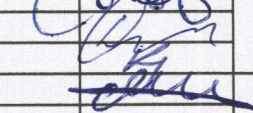
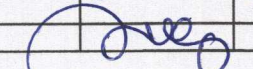

 NIA DESIGN Ltd.			
ИНВЕСТ.ПРОЕКТ : Обреден дом в гробищен парк УПИ VI, кв. 178 , гр. Петрич, община Петрич			
ЧЕРТЕЖ : Фасади Изток и Запад			
ПРОЕКТАНТИ:	арх.Иван Стойчев арх.Ния Стойчева - Енева		ФАЗА РП
КОНСТРУКЦИИ:	инж.Д.Караколев		ЧАСТ
ЕЛЕКТРО:	инж.Д.Иванова		АРХИТЕКТУРА
ОиВ:	инж.Ц.Бъчварова		МАЩАБ
ПБ:	арх.Иван Стойчев		1:100
ВиК:	инж.М.Атанасова		Март
ПБЗ:	инж.Г.Караджова		2016
Верт. планировка:	инж.М.Цветков		Лист 7
Въложител :	община Петрич		
Водещ проектант:	арх.Иван Стойчев		

- Забележка :
- Всички отклонения и промени в проекта да се съгласуват с инвеститора и проектанта
 - Всички цветове в обекта да се съгласуват с проектанта
 - Топлоизолацията се полага на местата определени в съответните чертежи
 - Размерите на носещите конструктивни елементи да се гледат от конструктивните чертежи.
 - Височините на балконски парапети, врати и прозорци са отбелязани в чертежите и се отчитат от готов под.

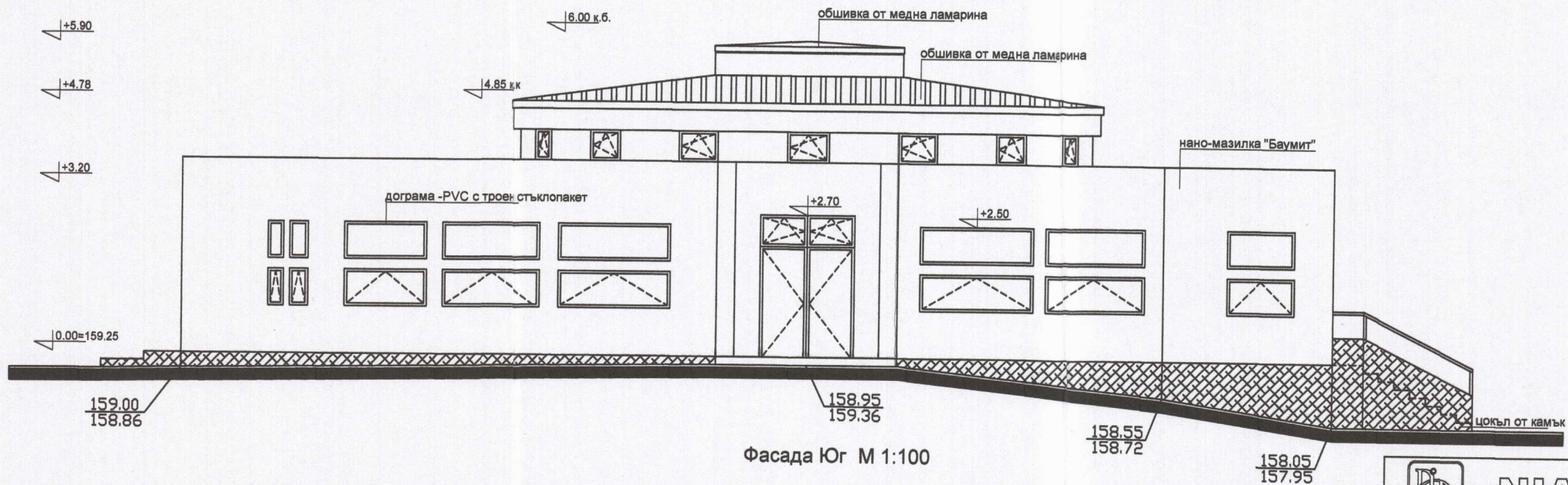
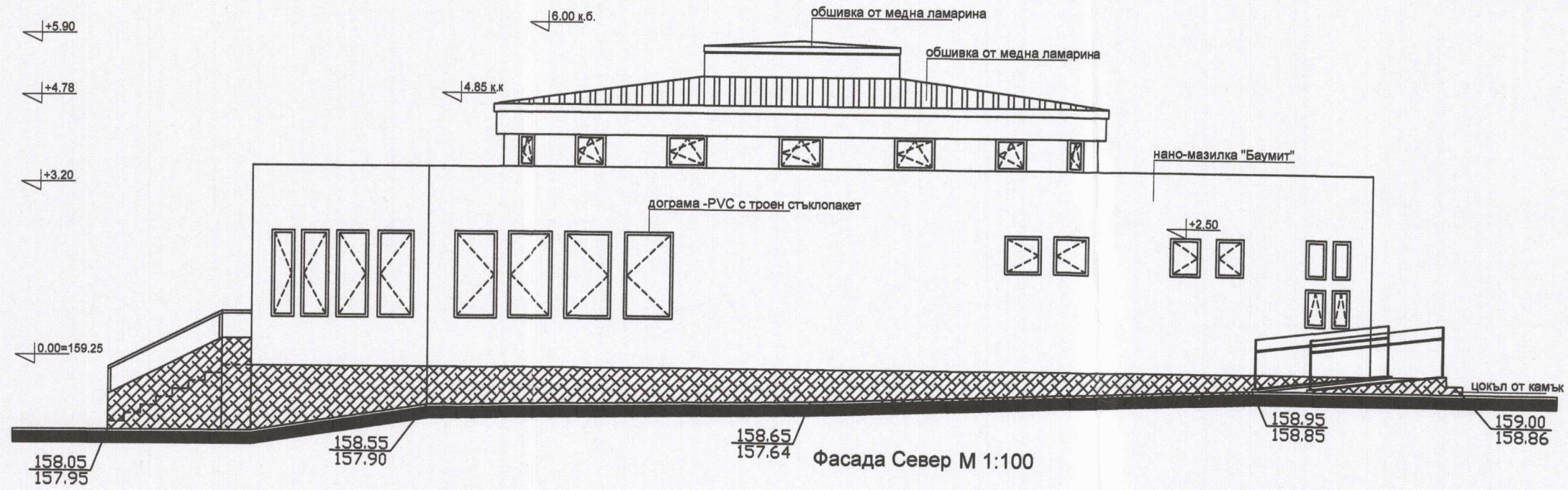

Общинска администрация
гр.Петрич
СЪГЛАСУВАМ
И
ОДОБРЯВАМ
Гл.архитект
04.08.2016 г. гр.Петрич

 NIA DESIGN Ltd.			
ИНВЕСТ.ПРОЕКТ : Обреден дом в еробищен парк УПИ VI, кв. 178 , гр. Петрич, община Петрич			
ЧЕРТЕЖ : Фасади ЮГ и Север			
СЪГЛАСУВАЛИ	ПРОЕКТАНТИ:	арх.Иван Стойчев	ФАЗА РП
		арх.Ния Стойчева - Енева	
	КОНСТРУКЦИИ:	инж.Д.Караколев	ЧАСТ
	ЕЛЕКТРО:	инж.Д.Иванова	АРХИТЕКТУРА
	ОиВ:	инж.Ц.Бъчварова	
	ПБ:	арх.Иван Стойчев	МАЩАБ 1:100
	Вик:	инж.М.Атанасова	
	ПБЗ:	инж.Г.Караджова	
	Верт. планировка:	инж.М.Цветков	Март 2016
	Възложител :	община Петрич	
	Водещ проектант:	арх.Иван Стойчев	Лист 6

Детайл 2 на покрив

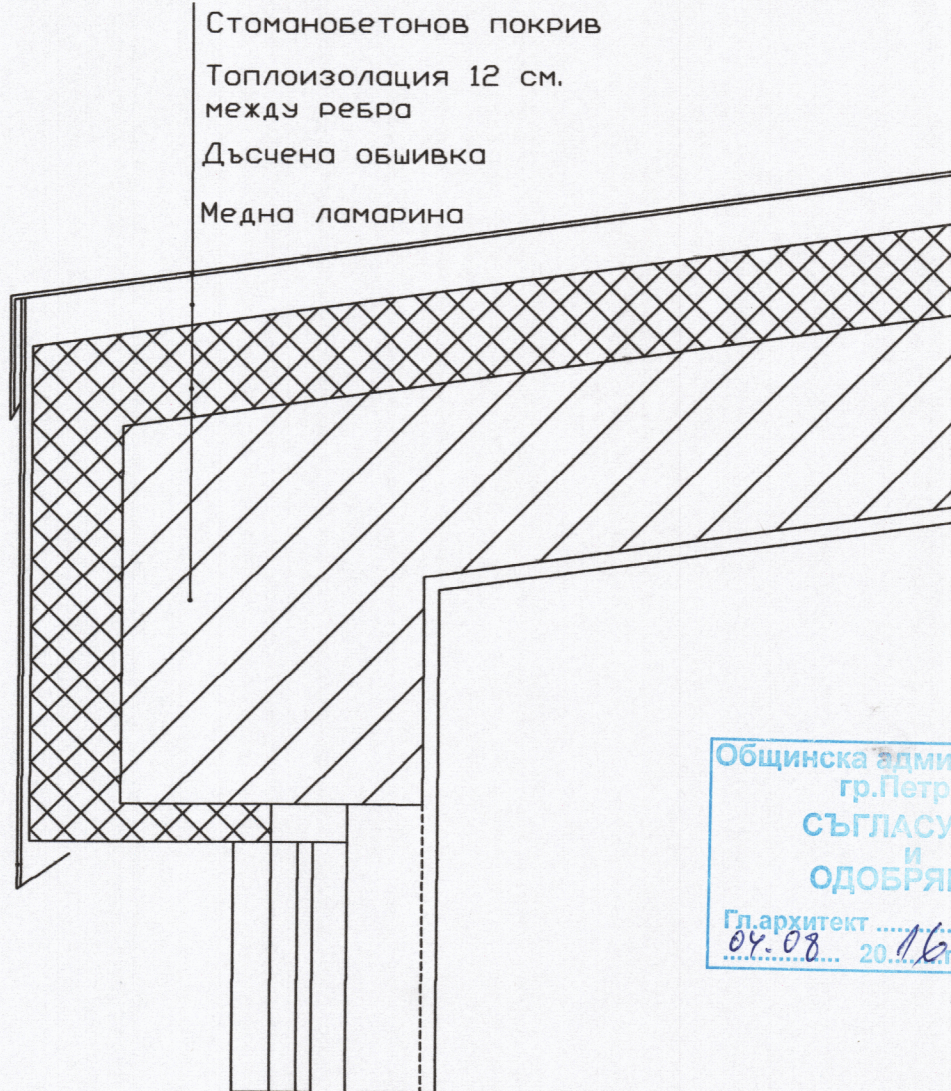

Стоманобетонен покрив

Топлоизолация 12 см.
между ребра

Дъсчена обшивка

Медна ламарина

Общинска администрация
гр.Петрич
СЪГЛАСУВАМ
И
ОДОБРЯВАМ
Гл.архитект
04.08. 2016 г. гр.Петрич



NIA DESIGN Ltd

ИНВЕСТ.ПРОЕКТ : Обреден дом в гробищен парк УПИ VI, кв. 178 ,
гр. Петрич, община Петрич

ЧЕРТЕЖ : Детайл

ПРОЕКТАНТИ:	арх.Иван Стойчев арх.Ния Стойчева - Енева		ФАЗА РП
КОНСТРУКЦИИ:	инж.Д.Караколев		ЧАСТ АРХИТЕКТУРА
ЕЛЕКТРО:	инж.Д.Иванова		МАЩАБ 1:10
ОиВ:	инж.Ц.Бъчварова		
ПБ:	арх.Иван Стойчев		
ВиК:	инж.М.Атанасова		Март 2016
ПБЗ:	инж.Г.Караджова		
Верг. планировка:	инж.М.Цветков		Лист 9
ВЪЗЛОЖИТЕЛИ:	Община Петрич		
Водещ проектант:	арх.Иван Стойчев		

M 1:10

Детайл 1 на покрива при борда

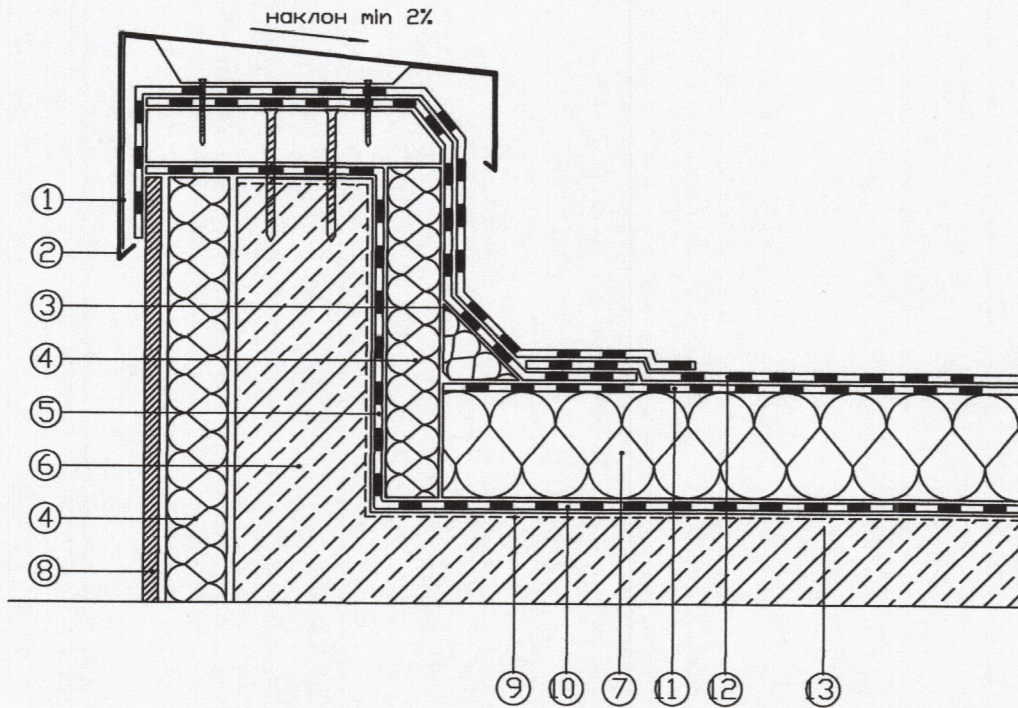

- ① Огънатата ламарина за закрепване на шапката
- ② Шапка
- ③ Холкер
- ④ Теплоизолация 10 см.
- ⑤ Пароизолация
- ⑥ Носеща конструкция
- ⑦ Теплоизолация 12см.
- ⑧ Мазилка
- ⑨ Битумен грунд
- ⑩ Пароизолация
- ⑪ Първи слой хидроизолация
- ⑫ Втори слой хидроизолация
- ⑬ Бетон за наклон

Общинска администрация
 гр.Петрич
СЪГЛАСУВАМ
И
ОДОБРЯВАМ
 Гл.архитект
 09.08.2016 г. гр.Петрич

M 1:10

 NIA DESIGN Ltd	
ИНВЕСТ.ПРОЕКТ : Обреден дом в гробищен парк УПИ VI, кв. 178 , гр. Петрич, община Петрич	
ЧЕРТЕЖ : Детайл	
ПРОЕКТАНТИ:	арх.Иван Стойчев арх.Ния Стойчева - Енева
КОНСТРУКЦИИ:	инж.Д.Караколев
ЕЛЕКТРО:	инж.Д.Иванова
ОиВ:	инж.Ц.Бъчварова
ПБ:	арх.Иван Стойчев
ВиК:	инж.М.Атанасова
ПБЗ:	инж.Г.Караджова
Верг. планировка:	инж.М.Цветков
ВЪЗЛОЖИТЕЛИ:	Община Петрич
Водещ проектант:	арх.Иван Стойчев
ФАЗА РП	ЧАСТ АРХИТЕКТУРА
МАЩАБ 1:10	Март 2016
Лист 10	

ОБРЕДЕН ДОМ В ГРОБИЩЕН ПАРК

кв. 178, гр. Петрич, община Петрич

СПЕСИФИКАЦИЯ АЛУМИНИЕВА ДОГРАМА ТРОЕН СЪТЪКЛОПАКЕТ
ПРОЗОРЦИ И ВХОДНИ ВРАТИ

ПРОЗОРЕЦ НЕОТВАРЯЕМ П1 	Ширина	0.70 м	4 бр.
	Височина	0.70 м	
	Ниво	кота ±0.00	
	Отваряне	неотваряем	
	Материал	алуминии	
	Остъкляване	троен стъклопакет	
	Площ	0.49м2	
	Обща площ	1.96м2	
ПРОЗОРЕЦ ОТВАРЯЕМ П2 	Ширина	0.70 м	4 бр.
	Височина	0.70 м	
	Ниво	кота ±0.00	
	Отваряне	отваряем	
	Материал	алуминии	
	Остъкляване	троен стъклопакет	
	Площ	0.49м2	
	Обща площ	1.96м2	
ПРОЗОРЕЦ ОТВАРЯЕМ П3 	Ширина	0.70 м	2 бр.
	Височина	0.70 м	
	Ниво	кота ±0.00	
	Отваряне	отваряем	
	Материал	алуминии	
	Остъкляване	троен стъклопакет	
	Площ	0.49м2	
	Обща площ	0.98м2	
ПРОЗОРЕЦ ОТВАРЯЕМ П4 	Ширина	0.70 м	2 бр.
	Височина	0.70 м	
	Ниво	кота ±0.00	
	Отваряне	отваряем	
	Материал	алуминии	
	Остъкляване	троен стъклопакет	
	Площ	0.49м2	
	Обща площ	0.98м2	

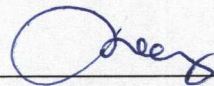

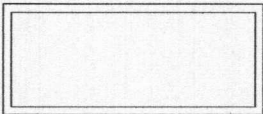
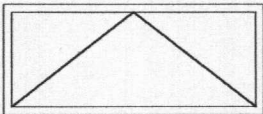
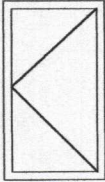
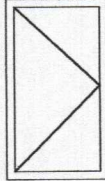
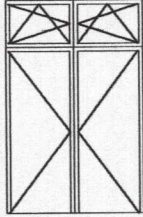
ПРОЗОРЕЦ НЕОТВАРЯЕМ П5 	Ширина	2.20 м	6 бр.
	Височина	0.70 м	
	Ниво	кота ±0.00	
	Отваряне	неотваряем	
	Материал	алуминии	
	Остъкляване	троен стъклопакет	
	Площ	1.54м2	
	Обща площ	9.24м2	
	ПРОЗОРЕЦ ОТВАРЯЕМ П6 	Ширина	2.20 м
Височина		0.70 м	
Ниво		кота ±0.00	
Отваряне		отваряем	
Материал		алуминии	
Остъкляване		троен стъклопакет	
Площ		1.54м2	
Обща площ		9.24м2	
ПРОЗОРЕЦ ОТВАРЯЕМ П7 		Ширина	0.90 м
	Височина	1.60 м	
	Ниво	кота ±0.00	
	Отваряне	отваряем	
	Материал	алуминии	
	Остъкляване	троен стъклопакет	
	Площ	1.53м2	
ПРОЗОРЕЦ ОТВАРЯЕМ П8 	Ширина	0.90 м	4 бр.
	Височина	1.60 м	
	Ниво	кота ±0.00	
	Отваряне	отваряем	
	Материал	алуминии	
	Остъкляване	троен стъклопакет	
	Площ	1.53м2	
ДВУКРИЛА ВРАТА В9 			4 бр.
		Врата	надстройка
	Ширина	1.80 м	1.80 м
	Височина	2.10 м	0.60 м
	Ниво	кота ±0.00	
	Отваряне	отваряем	
	Материал	алуминии	
	Остъкляване	троен стъклопакет	
	Площ	4.86м2	
Обща площ	19.44м2		



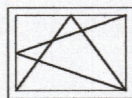

ПРОЗОРЕЦ ОТВАРЯЕМ П10





Ширина	0.80 м	16 бр.
Височина	0.60 м	
Ниво	кота ±0.00	
Отваряне	отваряем	
Материал	алуминии	
Остъкляване	троен стъклопакет	
Площ	0.54м2	
Обща площ	8.64м2	

ОБРЕДЕН ДОМ В ГРОБИЩЕН ПАРК
 кв. 178, гр. Петрич, община Петрич

СПЕСИФИКАЦИЯ ИНТЕРИОРНИ ВРАТИ

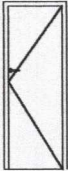
ВРАТА ПЛЪТНА В1 	Ширина	0.70 м	1 бр.
	Височина	2.00 м	
	Ниво	кота ±0.00	
	Отваряне	лява	
	Материал	МДФ	
	Зид	12см	
	Площ	1.40м2	
	Обща площ	1.40м2	
	ВРАТА ПЛЪТНА В2 	Ширина	0.70 м
Височина		2.00 м	
Ниво		кота ±0.00	
Отваряне		дясна	
Материал		МДФ	
Зид		12см	
Площ		1.40м2	
Обща площ		2.80м2	
ВРАТА ПЛЪТНА В3 		Ширина	0.90 м
	Височина	2.00 м	
	Ниво	кота ±0.00	
	Отваряне	лява	
	Материал	МДФ	
	Зид	25см	
	Площ	1.80м2	
	Обща площ	7.20м2	
	ВРАТА ПЛЪТНА В4 	Ширина	0.90 м
Височина		2.00 м	
Ниво		кота ±0.00	
Отваряне		дясна	
Материал		МДФ	
Зид		25см	
Площ		1.80м2	
Обща площ		1.80м2	

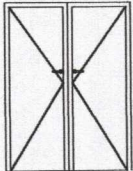
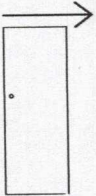
ВРАТА ПЛЪТНА В5 	Ширина	1.00 м	1 бр.
	Височина	2.00 м	
	Ниво	кота ±0.00	
	Отваряне	лява	
	Материал	МДФ	
	Зид	25см	
	Площ	2.00м2	
	Обща площ	2.00м2	
	ВРАТА ОСТЪКЛЕНА В6 	Ширина	1.00 м
Височина		2.00 м	
Ниво		кота ±0.00	
Отваряне		дясна	
Материал		МДФ	
Зид		25см	
Площ		2.00м2	
Обща площ		2.00м2	
ВРАТА ОСТЪКЛЕНА В7 		Ширина	1.80 м
	Височина	2.00 м	
	Ниво	кота ±0.00	
	Отваряне	двукрила	
	Материал	МДФ	
	Зид	25см	
	Площ	3.60м2	
	Обща площ	7.20м2	
	ВРАТА СТЬКЛЕНА В8 	Ширина	1.00 м
Височина		2.00 м	
Ниво		кота ±0.00	
Отваряне		дясна	
Материал		стъкло	
Съкло		0.8см	
Площ		2.00м2	
Обща площ		2.00м2	